

3Shape TRIOS

**Besser für Ihre Patienten.
Besser für Sie.**

Bessere Patientenversorgung heute und morgen.

3shape 

TRIOS Workflows



Branchenführende Scan-Ergebnisse.

Wussten Sie, dass TRIOS zur benutzerfreundlichsten Marke für Scanner gewählt wurde und dass zwischen den einzelnen Patienten, die mit einem TRIOS gescannt werden, weniger als eine Sekunde liegt? Jeder TRIOS-Scanner ist mit bewährter Genauigkeit und KI-Technologie entwickelt, um das Scannen zu erleichtern, realistische Farbscans zu erstellen und digitale Farbbestimmung durchzuführen. Zudem enthält er optimierte Workflows für Patienten mit zahnlosem Kiefer, Patienten mit Implantaten, Prothesen und vieles mehr!

Scantypen mit allen TRIOS



Zahnloser
Kiefer



Vorhandene
Zähne



Referenz-
Prothese



Duplikat-
Prothese



Abformung

TRIOS Dx Plus-Indikationen¹



Oberflächen-
karies



Zahnverschleiß



Zahnfleisch-
schwund



Plaque



Approximalkaries

¹ Nur kompatibel mit TRIOS 6-Scans.

TRIOS Dx ist von der FDA in den USA nicht für eine klinische Verwendung zugelassen.

Unite UND

Unite Cloud

Erleben Sie unübertroffene
Arbeitsabläufe und
Kommunikation.

Ein Scan in hoher Qualität ist erst der Anfang. Mit 3Shape Unite können Sie Tausende von Apps nutzen, Behandlungsabläufe vereinfachen und mit jedem Gerät sicher auf Ihre TRIOS-Scans in der Cloud zugreifen. Von digitaler Abformung bis zum Abschluss der Behandlung – vereinen Sie alle Schritte nahtlos mit Unite.



Erleben Sie effizientes Patienten- und Auftragsmanagement mit übersichtlichen Patienten- und Kalenderansichten, Benachrichtigungen, Nachverfolgung und Labor-Kommunikation.

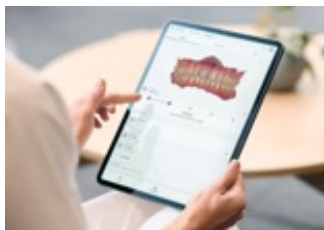

Greifen Sie jederzeit und überall von jedem Gerät auf alle TRIOS-Scans, Patientendaten und Lizenzinformationen in der Cloud zu – von jedem Gerät aus, jederzeit und überall.



Speichern Sie als TRIOS Care-Kunde bis zu 10 TB verschlüsselte TRIOS-Scan- und Patientendaten in der Cloud, oder 10 GB als TRIOS Only Kunde.

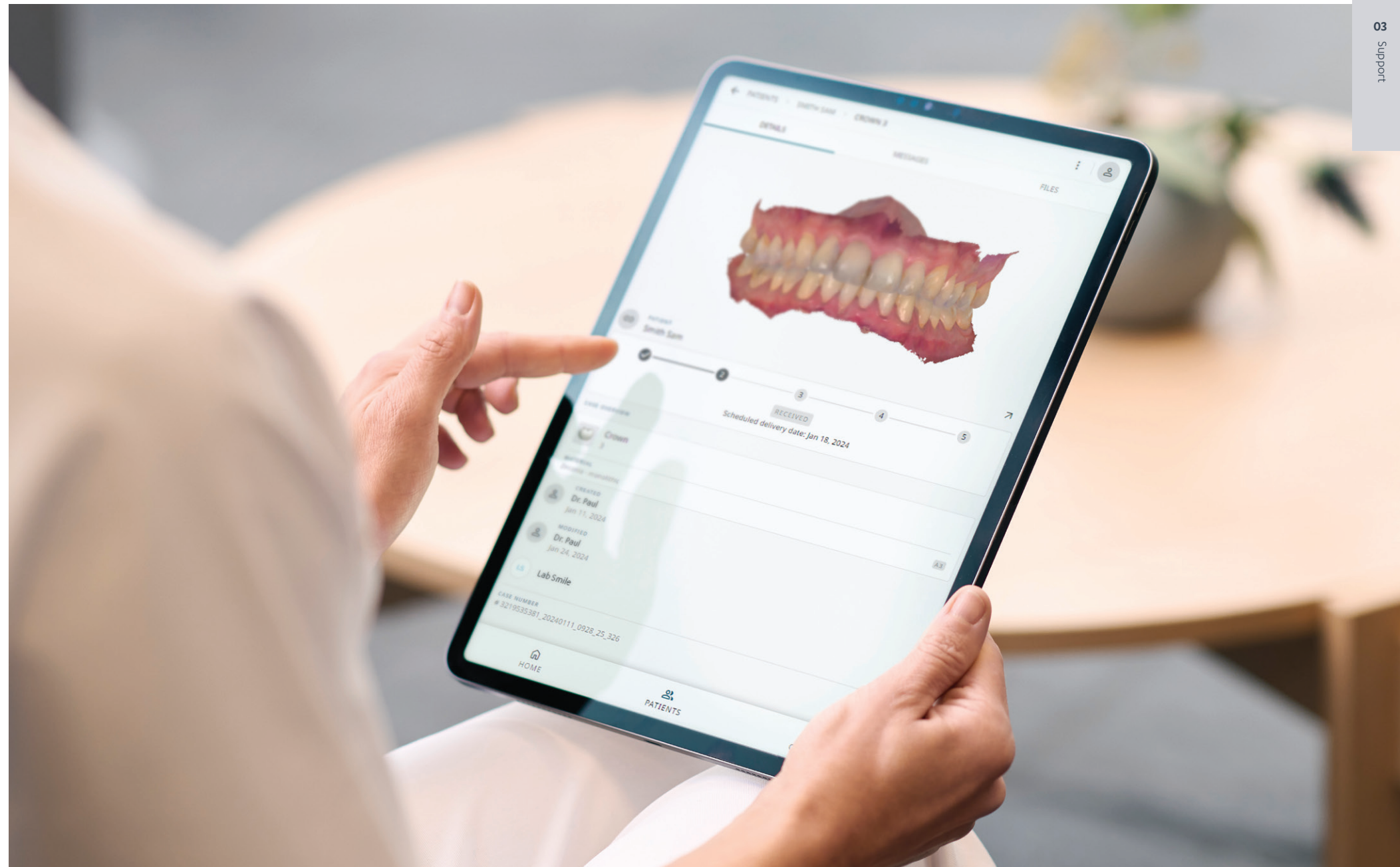

Ein einzigartiges Scan-Erlebnis.



Verbinden Sie sich mit dem Partner Ihrer Wahl für noch reibungslosere Behandlungsabläufe.

Nutzen Sie mit Ihrem TRIOS nahtlose Software-Workflows und verbinden Sie sich mühelos mit einem expandierenden Netzwerk integrierter Dentalpartner. Profitieren Sie von effizienteren Behandlungen mit weniger Verwaltungsaufwand und einer optimierten Zusammenarbeit mit Laboren und zahnmedizinischen Partnern – alles nahtlos in Ihr Praxismanagementsystem integriert.



Über Unite bieten wir erstklassige **Praxis-zu-Labor-Workflows** mit einer nahtlosen End-to-End-Integration mit über 25.000 Laboren an.

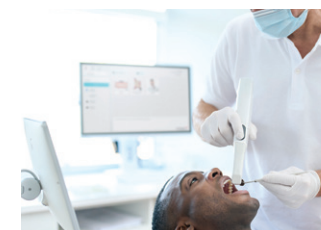

Alles beginnt und endet im Herzstück Ihrer Klinik – Ihrem Praxismanagementsystem. Unsere Workflows integrieren sich mit einem Klick nahtlos in über 50 Tools.



Über Unite verbinden wir Sie mit einer immer **weiter wachsenden Liste** von mehr als 100 zahnmedizinischen Partnern in den Bereichen Clear Aligner, 3D-Druck, Fräsen, Bildgebung und vielen weiteren!

TRIOS Apps

Behandeln und ansprechen

Schöpfen Sie zusätzliches Potenzial der TRIOS-Apps mit **Engagement- und Studio-Apps**. Erleichtern Sie die Kommunikation und bieten Sie Ihren Patienten eine schnelle, unkomplizierte Behandlung am selben Tag an.



Mit **TRIOS Smile Design** können Sie Ihren Patienten einen Einblick in ihr zukünftiges Lächeln geben, indem Sie ihnen anhand ihrer Fotos ein virtuelles Behandlungsergebnis zeigen.



Mit dem **TRIOS Treatment Simulator** können Sie Ihren Patienten ihre möglichen Behandlungsergebnisse vorab zeigen, indem diese auf ihrem eigenen Bild dargestellt werden, noch bevor die Behandlung beginnt.

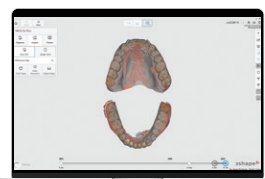

TRIOS Dx Standard ermöglicht eine präzise Verfolgung von Veränderungen im Laufe der Zeit, indem jeder Patient bei jedem Besuch gescannt wird. Erkennen Sie frühzeitig Behandlungsbedarf mit diesem wertvollen visuellen Tool.

TRIOS Dx ist von der FDA in den USA nicht für eine klinische Verwendung zugelassen.

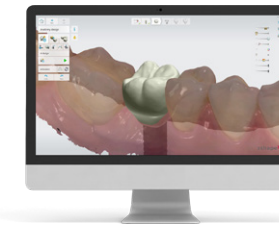

TRIOS Design Studio hilft bei der Gestaltung und Herstellung von Restaurationen am selben Tag durch den Einsatz von KI.

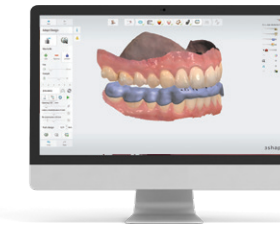

Splint Studio ist ein effizienter und schneller Workflow, der das Entwerfen und Produzieren einer Vielzahl von Okklusionsschienen ermöglicht.

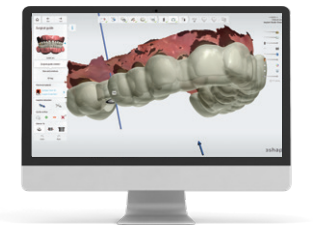

Mit **Implant Studio** können Sie in einem einzelnen Workflow individuelle Bohrschablonen sowie verschraubte Kronenprovisorien entwerfen, planen und drucken.



Welcher TRIOS ist der Richtige für Sie?

Wussten Sie schon? TRIOS wurde zur vertrauenswürdigsten Marke für Scanner gewählt!

Für jeden gibt es einen passenden 3Shape TRIOS. Ganz gleich, für welches Modell Sie sich entscheiden, Sie profitieren von branchenführenden Scan-Ergebnissen und einzigartigen Workflows zwischen Praxis und Labor.

¹ Nur über TRIOS Dx Plus erhältlich, ausschließlich mit TRIOS 6-Scans kompatibel

² Nur über DentalHealth erhältlich, ausschließlich mit TRIOS 6-Scans kompatibel

TRIOS Dx ist von der FDA in den USA nicht für eine klinische Verwendung zugelassen.

Verfügbar mit allen TRIOS

Wählen Sie Ihr Modell

	<div> TRIOS 6 Bahnbrechend. TRIOS neu definiert. Unsere bis heute beste Scanqualität. Objektive, KI-gestützte Diagnostik.¹ Bessere Patientenkommunikation.²</div>	<div> TRIOS 5 Intelligent. Preisgekrönte Technologie. Müheloses Scannen. Verbesserte Ergonomie. Hygienegerechtes Konzept.</div>	<div> TRIOS 3 Bewährt. Ein Branchensieger. Zuverlässige Technologie. Invisalign-Verbindung. Verbessertes Erlebnis.</div>	<div> TRIOS Core Core. Essenzielle Scanfunktionen. Essenzielle Scantechnologie. Entwickelt für den digitalen Versand ans Labor.</div>
Bewährte klinische Genauigkeit	✓	✓	✓	✓
Naturgetreue Farbscans	✓	✓	✓	✓
Automatisches Bereinigen von Scans	✓	✓	✓	✓
Zugriff auf über 1.000 Apps in Unite	✓	✓	✓	✓
Druckfertiger Modellentwurf	✓	✓	✓	✓
Model Builder Express-Kompatibilität	✓	✓	✓	✓
Mit TRIOS Dx Standard compatible Scans zur Unterstützung der Langzeitüberwachung	✓	✓	✓	
Apps für die Patienteneinbindung zur Steigerung der Behandlungsakzeptanz	✓	✓	✓	
MOVE+ Kompatibilität		✓	✓	
MOVE Pro Kompatibilität	✓	✓		
Volle Mobilität mit kabellosem Scannen	✓	✓		
Scannen in jedem Praxisraum mit TRIOS Share	✓	✓		
Frühzeitige Behandlung durch Erkennung von Oberflächenkaries	✓	✓		
Kalibrierungsfreies Scannen	✓	✓		
Intelligentes Ladegerät	✓	✓		
Energiesparender Ruhemodus	✓	✓		
Intelligente ScanAssist Ausrichtungstechnologie	✓	✓		
Sensorisches Feedback zur Steuerung des Scanvorgangs	✓	✓		
Hygienisches Design mit Ready Tips und Schutzhüllen	✓	✓		
Hochauflösendes Scannen des vollständigen Zahnbogens	✓			
Mit TRIOS Dx Plus compatible Scans für eine objektive, KI-gestützte Diagnostik	✓			

TRIOS

6

**NEU! Bahnbrechende
Scantechnologie.
TRIOS neu definiert.**

Wir stellen vor: TRIOS 6, Dx Plus und die DentalHealth-App.

Definieren Sie das Erlebnis Ihrer Patienten neu – mit unserer bis heute besten TRIOS-Scanqualität, modernster KI-gestützter Diagnosesoftware und der bahnbrechenden DentalHealth-App. Geben Sie Ihren Patienten auf Wunsch maßgeschneiderte Informationen und Einblicke, damit sie ihre Zahngesundheit selbst in die Hand nehmen können.

¹ Im Vergleich zum bestehenden TRIOS-Portfolio

TRIOS Dx ist von der FDA in den USA nicht für eine klinische Verwendung zugelassen.



Warum ist es bahnbrechend?



Neu definierte TRIOS-Scanqualität und fortschrittliche Hyperspektraltechnologie. Bis zu 110 % höhere Scanauflösung für unübertroffene Geometrie- und Farbdetails.¹



Neu definierte Diagnostik mit dem NEUEN, KI-gestützten Dx Plus für objektive, konsistente Ergebnisse bei Karies, Zahnverschleiß, Zahnfleischrückgang und Plaque.

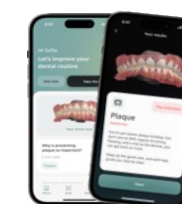

Neu definierte Patientenkommunikation und Selbstbestimmung innerhalb und außerhalb der Praxis mit der NEUEN Dental Health-App.

TRIOS 5

Intelligente Scantechnologie. Preisgekrönt.

Entwickelt für ein müheloses Scan-Erlebnis, Ergonomie auf höchstem Niveau und neue Hygienestandards. TRIOS 5 führt intraorales Scannen ein, das einfach Sinn macht – mit der ScanAssist-Engine, die mühelos und effizient präzise Scans liefert.



reddot winner 2023



Gründe für TRIOS 5



Müheloses Präzisionsscannen
leicht gemacht mit ScanAssist, sensorischem Feedback und TRIOS Share.



Ergonomisches Design, das perfekt in jede Hand passt – 30 % kleiner und 20 % leichter als die vorherigen TRIOS-Modelle.



Das hygienische Design setzt einen neuen Standard in der Infektionskontrolle und minimiert das Risiko einer Kreuzkontamination der Patienten.



TRIOS

3



Zehntausende Zahnärzte verwenden – und schätzen – TRIOS 3. Er ist preisgekrönt, zuverlässig und genau. Mit KI-gesteuerten 3D-Scans in realistischen Farben und drei enthaltenen Engagement-Apps bietet Ihnen TRIOS 3 zahlreiche neue Möglichkeiten, mit Ihren Patienten zu interagieren.

Bewährte Scantechnologie. Die vertrauenswürdige Wahl.

Gründe für TRIOS 3



Preisgekrönte Scantechnologie, zuverlässig für genaue Abformungen zum digitalen Versenden. Senden Sie Ihren Auftrag mit nur einem Klick an Invisalign und andere Partner.



Überzeugen Sie Ihre Patienten, die Behandlung zu akzeptieren – mit neuen Möglichkeiten der Interaktion. Von 3D-Farbscans bis hin zu Engagement-Apps und MOVE+.



Verbessertes Erlebnis. Mit einem kleineren, leichteren Pod und mit weniger Kabeln. Macht die Verwendung und Aufbewahrung Ihres TRIOS 3 noch einfacher.

TRIOS Core



Essenzielle Scantechnologie. Für grundlegende Funktionalitäten.

Nutzen Sie die vielen Vorteile der digitalen Zahnmedizin mit TRIOS Core. Mit KI-Unterstützung bietet TRIOS Core hervorragende Scanleistung und mehr Komfort für Ihre Patienten. Verbinden Sie sich nahtlos mit dem Labor und den Herstellern Ihrer Wahl und übermitteln Sie Ihre Scans – mit nur einem Klick.

Gründe für TRIOS Core



Entwickelt für den Versand ans Labor, vollgepackt mit den wichtigsten Workflows, einschließlich Zugriff auf die Unite Cloud-App.

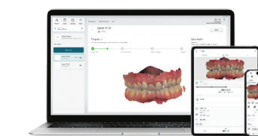

Grundlegende KI-Scantechnologie zu einem erschwinglichen Preis, mit präzisen Scans in realistischen Farben.

Erweitern Sie Ihr Erlebnis mit dem TRIOS-Zubehör.



TRIOS Ready Tip

Mit einem TRIOS Ready Tip zum Einmalgebrauch ist es wirklich so einfach: Öffnen, anbringen und scannen. Konzipiert für Nutzer, die den Komfort schätzen, immer einen einsatzbereiten Aufsatz zur Hand zu haben.

Kompatibel mit TRIOS 6 und TRIOS 5



TRIOS Schutzhülle

Die ultradünnen, eng anliegenden und nahezu unsichtbaren TRIOS-Hüllen sind zum Einmalgebrauch bestimmt und minimieren das Risiko einer Kreuzkontamination der Patienten. Hygienegerechtes Konzept.

Kompatibel mit TRIOS 6 und TRIOS 5



TRIOS MOVE+

Der mit dem Red Dot Award ausgezeichnete ergonomische MOVE+ ist eine einfache Möglichkeit, 3D-Scans und Engagement-Apps genau dorthin zu bringen, wo Ihr Patient sie sehen kann: am Behandlungsstuhl!

Kompatibel mit TRIOS 5 und TRIOS 3



TRIOS MOVE Pro (Erscheint Mitte 2025)

Mit einem 40 % größeren Bildschirm, einem eingebauten Akku und einem Ablagehalter kann MOVE Pro Ihre Effizienz weiter steigern und das Erlebnis Ihrer Patienten ebenfalls verbessern!

Kompatibel mit TRIOS 6 und TRIOS 5



TRIOS-Zubehör

TRIOS support

Ihr Erfolg. Unser Engagement.

Mit TRIOS erhalten Sie:

Los geht's!	Erfahrung sammeln	Hilfe erhalten
Alles, was Sie für den reibungslosen Start und die Aufrechterhaltung eines reibungslosen Betriebs benötigen.	Flexible Lernoptionen, um Ihre Fähigkeiten nach Ihren Vorstellungen zu erweitern.	Kompetente Unterstützung, wann immer Sie sie benötigen.
Maßgeschneidertes Onboarding. Fachkundige Anleitung für einen sicheren Start.	Fähigkeiten erweitern. E-Learning-Kurse, Webinare und Kurzanleitungen.	Geführte Fehlerbehebung. Selbsthilfe für schnelle Lösungen.
Los geht's! Schrittweise Installation, Wartung und Produktschulung.	Erfahren Sie mehr. Ressourcenbibliothek mit Fallstudien, klinischer Forschung, E-Books.	Fachkundige Live-Unterstützung. Senden Sie ein Ticket, chatten Sie mit uns oder rufen Sie uns an.
Auf dem Laufenden bleiben. On-Demand-Schulung zu den neuesten Verbesserungen und Upgrades.	Praktische Hilfe erhalten. Reservieren Sie Ihren Platz in einer praktischen Schulung mit Kursleiter.	Anleitungen und Artikel. Schnelle Lösungen und hilfreiche Ressourcen immer zur Hand.

Wussten Sie schon?

TRIOS wurde zum Anbieter mit dem besten Kundenservice gewählt. Ab Ihrem ersten Scan sind wir für Sie da, um Ihre Erfahrung mit TRIOS reibungslos, erfolgreich und sorgenfrei zu gestalten. Deshalb erhalten Sie Ihren TRIOS mit fachkundiger Anleitung und maßgeschneiderten Ressourcen, die Ihnen bei jedem Schritt zum Erfolg verhelfen.

Für ein kompromissloses TRIOS-Erlebnis:

Sorgen Sie vor
Mit unserem Serviceplan sind Sie umfassend abgesichert.
Optimaler Schutz <ul style="list-style-type: none">✔ 5 Jahre Garantie✔ Schutz bei Herunterfallen✔ Express-Ersatz
Premium-Support <ul style="list-style-type: none">✔ Serviceplan mit vollständigem Support✔ 10 TB Cloud-Speicher
Uneingeschränkter Zugang zu Schulungen <ul style="list-style-type: none">✔ Jährliche Vorträge✔ Exklusive Schulungsveranstaltungen

Wir haben für Sie vorgesorgt.

Wenn Sie sich vollkommene Sorgenfreiheit wünschen, entscheiden Sie sich für TRIOS Care. TRIOS Care ist ein vollständiger Serviceplan, der Ihre Investition vom ersten Einschalten Ihres Scanners schützt, sodass Sie sich ganz auf die Bereitstellung außergewöhnlicher Patientenversorgung konzentrieren können – stressfrei.

Außerdem schenken wir Ihnen das erste Jahr zu Ihrem ersten TRIOS!

Über 3Shape

3Shape ist ein weltweit führender Innovator in der digitalen Zahnmedizin und befähigt Zahnarztpraxen, jedem Patienten stets eine herausragende zahnmedizinische Versorgung zu bieten. Seine preisgekrönten digitalen Lösungen fördern und vernetzen Praxen und Labore. 3Shape wurde im Jahr 2000 in Dänemark gegründet und beschäftigt mehr als 2.200 engagierte Fachkräfte, die gemeinsam Kunden in über 100 Ländern betreuen. Der Private-Equity-Fonds „EQT“ ist seit 2021 Anteilseigner. Weitere Informationen finden Sie unter www.3shape.com.

3shape 